

Mag. Elisabeth Singer

Telefon +43 5672 6996 5690

Fax +43 5672 6996 745605

bh.reutte@tirol.gv.at

UID: ATU36970505

**Verkehrsverhältnisse Bezirk Reutte - Verkehrsüberlastung B 179;
Fahrverbot für alle Kraftfahrzeuge zur Vermeidung des Ausweichverkehrs Winter 2021/2022 –
Verordnung**

Geschäftszahl – bei Antworten bitte angeben

RE-VK-STVO-136/242-2021

Reutte, 20.12.2021

Da auf Grund von Verkehrsbeobachtungen und Verkehrserfahrungen an den unten angeführten Tagen auf der B 179 Fernpassstraße infolge hohen Ausflugs- und Reiseverkehrs Rückstaubildungen und Ausweichverkehre auf das dafür nicht geeignete niederrangige Straßennetz der L 69 Reuttener Straße und der L 288 Pinswanger Straße zu erwarten sind, erlässt die Bezirkshauptmannschaft Reutte zur Vermeidung der Beeinträchtigung der Leichtigkeit und Flüssigkeit des Verkehrs am niederrangigen Straßennetz gemäß den §§ 44a Abs. 1 iVm 94b Abs. 1 lit. b StVO 1960, BGBl. Nr. 159/1960, in der derzeit geltenden Fassung, folgende

Verordnung:

§ 1

- (1) Auf der **L 288 Pinswanger Straße** wird ab km 6,250 + 35m in Fahrtrichtung Pflach bis km 0,0 in der Zeit vom **25.12.2021 bis 18.04.2022** jeweils an Samstagen von 07:00 Uhr bis 19:00 Uhr und an Sonn- und Feiertagen von 08:00 Uhr bis 17:00 Uhr ein „Fahrverbot für alle Kraftfahrzeuge“ gemäß § 52 lit. a Z. 6c StVO 1960 verfügt.

Von diesem Fahrverbot **ausgenommen wird der Anrainerverkehr nach Pinswang.**

- (2) Diese Verordnung tritt gemäß § 44a Abs. 3 StVO 1960 mit Anbringung des Vorschriftszeichens gemäß § 52 lit. a Z. 6c StVO 1960 „Fahrverbot für alle Kraftfahrzeuge“ samt Zusatztafel „gilt jeweils Samstag von 07:00 Uhr bis 19:00 Uhr, Sonn- und Feiertag von 08:00 Uhr bis 17:00 Uhr, ausgenommen Anrainerverkehr Pinswang“ an der L 288 Pinswanger Straße bei km 6,250 + 35 m (in Kilometrierungsrichtung) am 25.12.2021 um 07:00 Uhr in Kraft und am 18.04.2022 um 17:00 Uhr wieder außer Kraft.

- (3) Der genaue Zeitpunkt der Anbringung/Entfernung der Straßenverkehrszeichen durch die Landesstraßenverwaltung ist der Bezirkshauptmannschaft Reutte unverzüglich zur Kenntnis zu bringen.

§ 2

- (1) Auf der **L 69 Reuttener Straße** wird ab km 9,750 in Fahrtrichtung Pflach bis zum Kreisverkehr Wiesbichl in Pflach in der Zeit vom **25.12.2021 bis 18.04.2022** jeweils an Samstagen von 07:00 Uhr bis 19:00 Uhr und an Sonn- und Feiertagen von 08:00 Uhr bis 17:00 Uhr ein „Fahrverbot für alle Kraftfahrzeuge“ gemäß § 52 lit. a Z. 6c StVO 1960 verfügt.

Von diesem Fahrverbot **ausgenommen wird der Anrainerverkehr in den Talkessel Reutte, Lechtal und Tannheimer Tal.**

- (2) Diese Verordnung tritt gemäß § 44a Abs. 3 StVO 1960 mit Anbringung des Vorschriftszeichens gemäß § 52 lit. a Z. 6c StVO 1960 „Fahrverbot für alle Kraftfahrzeuge“ samt Zusatztafel „gilt jeweils Samstag von 07:00 Uhr bis 19:00 Uhr, Sonn- und Feiertag von 08:00 Uhr bis 17:00 Uhr, ausgenommen Anrainerverkehr Talkessel Reutte, Lechtal und Tannheimer Tal“ an der L 69 Reuttener Straße bei km 9,750 am 25.12.2021 um 07:00 Uhr in Kraft und am 18.04.2022 um 17:00 Uhr wieder außer Kraft.
- (3) Der genaue Zeitpunkt der Anbringung/Entfernung der Straßenverkehrszeichen durch die Landesstraßenverwaltung ist der Bezirkshauptmannschaft Reutte unverzüglich zur Kenntnis zu bringen.

§ 3

- (1) Auf der **L 288-0-A1** wird ab der Einmündung der Abfahrtsrampe B179-43-R3 in Fahrtrichtung Pflach bis zum Kreisverkehr Wiesbichl in Pflach in der Zeit vom **25.12.2021 bis 18.04.2022** jeweils an Samstagen von 07:00 Uhr bis 19:00 Uhr und an Sonn- und Feiertagen von 08:00 Uhr bis 17:00 Uhr ein „Fahrverbot für alle Kraftfahrzeuge“ gemäß § 52 lit. a Z. 6c StVO 1960 verfügt.

Von diesem Fahrverbot **ausgenommen wird der Anrainerverkehr in den Talkessel Reutte, Lechtal und Tannheimer Tal.**

- (2) Diese Verordnung tritt gemäß § 44a Abs. 3 StVO 1960 mit Anbringung des Vorschriftszeichens gemäß § 52 lit. a Z. 6c StVO 1960 „Fahrverbot für alle Kraftfahrzeuge“ samt Zusatztafel „gilt jeweils Samstag von 07:00 Uhr bis 19:00 Uhr, Sonn- und Feiertag von 08:00 Uhr bis 17:00 Uhr, ausgenommen Anrainerverkehr Talkessel Reutte, Lechtal und Tannheimer Tal“ an dem in nachfolgender Abbildung gekennzeichneten Standort an der Zufahrtsstraße L288-O-A1 am 25.12.2021 um 07:00 Uhr in Kraft und am 18.04.2022 um 17:00 Uhr wieder außer Kraft.

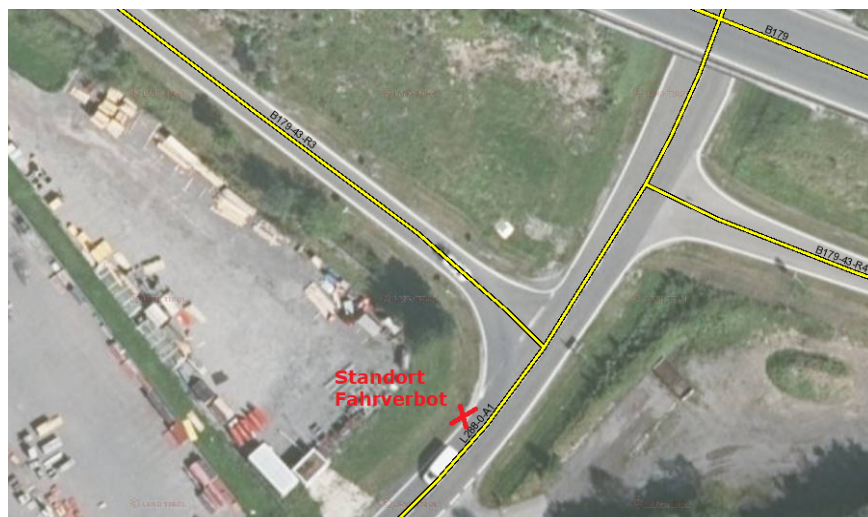

- (3) Der genaue Zeitpunkt der Anbringung/Entfernung der Straßenverkehrszeichen durch die Landesstraßenverwaltung ist der Bezirkshauptmannschaft Reutte unverzüglich zur Kenntnis zu bringen.

§ 4

Rechtsvorschriften, mit denen weitergehende Fahrverbote angeordnet wurden, bleiben unberührt.

Für die Bezirkshauptfrau:

Mag. Singer

Ergeht per E-Mail an:

1. die Gemeinden des Talkessels Reutte (Pflach, Musau, Pinswang, Reutte, Breitenwang, Ehenbichl, Lechaschau, Höfen), zur Kenntnis;
2. die Stadtgemeinde Vils, zur Kenntnis;
3. die Gemeinden des Lechtales (Weißenbach, Forchach, Stanzach, Elmen, Vorderhornbach, Hinterhornbach, Pfafflar, Häselgehr, Gramais, Elbigenalp, Holzgau, Steeg, Kaisers), zur Kenntnis;
4. die Gemeinden des Tannheimer Tales (Nesselwängle, Grän, Tannheim, Zöblen, Schattwald), zur Kenntnis;
5. das Bezirkspolizeikommando Reutte, zur Kenntnis;
6. sämtliche Polizeiinspektionen im Bezirk Reutte, zur Kenntnis;
7. das Baubezirksamt Reutte, zur Kenntnis;
8. die Straßenmeisterei Reutte, zur Kenntnis und weiteren Veranlassung;
9. die Arbeiterkammer, Bezirksstelle Reutte, zur Kenntnis;
10. die Wirtschaftskammer, Bezirksstelle Reutte, zur Kenntnis;
11. den Tourismusverband Ferienregion Tiroler Lechtal, zur Kenntnis;
12. den Tourismusverband Naturparkregion Reutte, zur Kenntnis;
13. den Tourismusverband Tannheimer Tal, zur Kenntnis;
14. das Amt der Tiroler Landesregierung, Abt. Verkehrs- und Seilbahnrecht, zur Kenntnis;
15. das Amt der Tiroler Landesregierung, Abt. Verkehrs- und Seilbahnrecht, zH Herrn Dr. Knapp Bernhard, zur Kenntnis;